

LEGENDE

- 1

Sauberkeitsschicht, unbewehrter Beton C8/10, mit 1-lagiger PE-Folie nach Erfordernis
- 2

Abdichtung gegen Baufeuchte Bodenplatte, mineralische Dichtschlämme oder Polymerbitumenschweißbahn, 1-lagig
- 3

Perimeterdämmung, WLG 035, d: 80mm
- 4

Fugenblech
- 5

Stahlbetonaufkantung gem. Aufzugsplanung
- 6

Trennlage PE-Folie, 2-lagig
- 7

Druckfeste XPS-Dämmung unterhalb der Betonsohle, gem. Statik

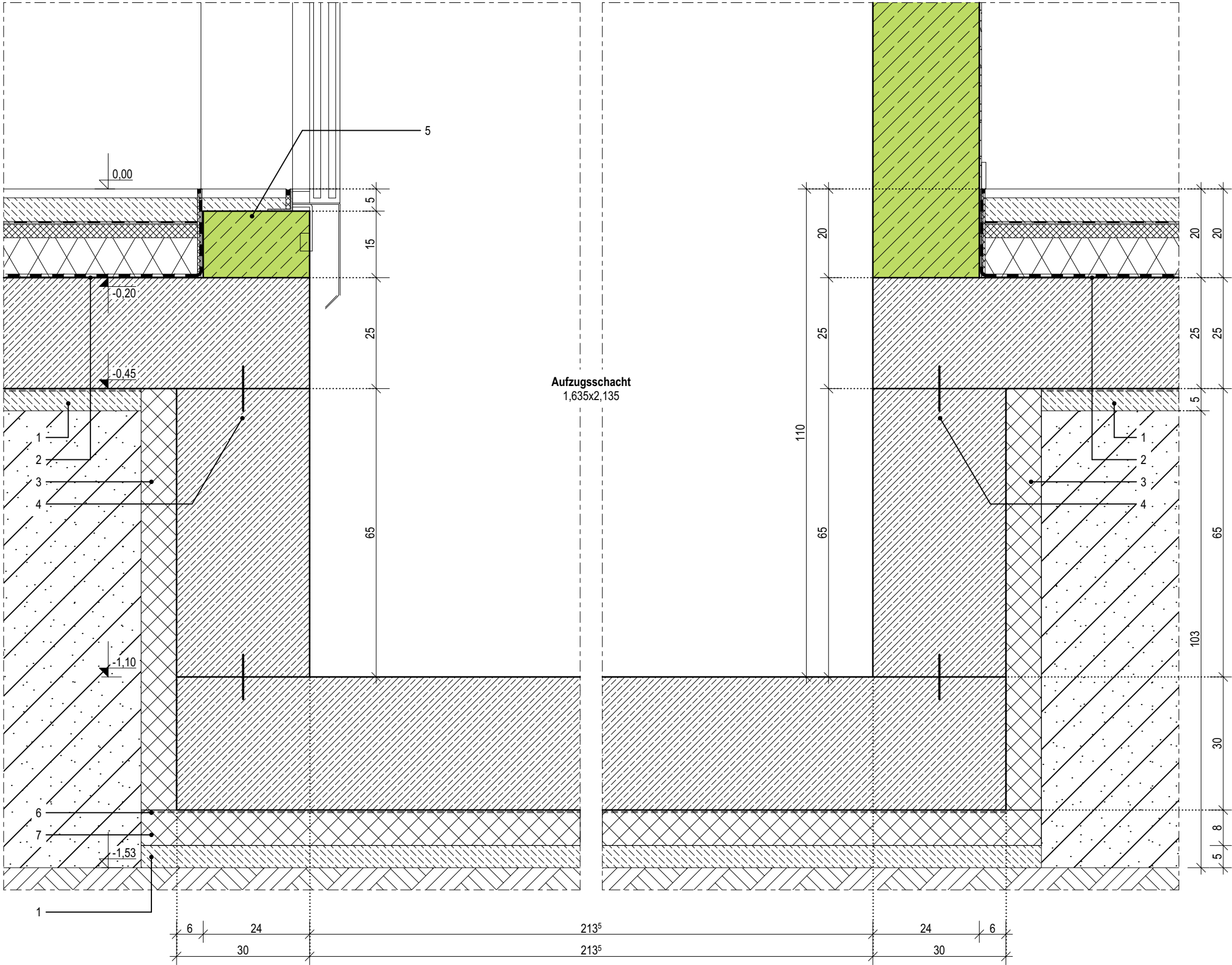

07.1

Index	Bemerkung / Änderung	Datum	gez.
	AFU Erstausgabe		
A			
B			
C			
D			
E			

Alle Maße sind vor Ort eigenverantwortlich zu prüfen!
Höhenbezug:
Baunull: ±0,00 OKF = +72,95m DHHN92

Ausführung, Materialien und Produkte gem. Leistungs-Verzeichnis. Bei Abweichungen zwischen LV und Detailzeichnung ist die Bauleitung vor der Ausführung zu informieren.
Alle Maße sind am Bau durch den AN eigenverantwortlich zu prüfen. Bei Unstimmigkeiten ist die Bauleitung vor der Ausführung zu informieren! Gültigkeit nur in Verbindung mit den Unterlagen der Fachplaner!
Auflagen aus der Baugenehmigung und der Statik sind zu beachten!

Definition der Bauteile sowie der Wandoberflächen/-beläge lt. Aufbautenliste, Übersicht Wandbeläge und Raumstempel in der Grundrissen.

BAUHERR

Landeshauptstadt Schwerin
vertreten durch: Zentrales Gebäudemanagement
Eigenbetrieb der Landeshauptstadt Schwerin

Friesenstraße. 29, 19059 Schwerin

PLANVERFASSER

buttler architekten GmbH

Buchbinderstraße 2
18055 Rostock

Telefon: +49 381 12888120
Fax: +49 381 12888129

E-Mail: mail@buttler-architekten.com



LIEGENSCHAFT (NR./ BEZEICHNUNG)

P2401
Hort "Future Kids"
Mueßer Berg, Schwerin

Eulerstraße 3, 19063 Schwerin

PLANSTAND

AUSFÜHRUNGSUNTERLAGE (AFU)
DETAILPLANUNG
VORABZUG INDEX A (Stand Erstausgabe: 16.03.2026)

PLANINHALT

D-07.1 | Aufzugsunterfahrt

MAßSTAB
1:10

PLAN-NR
07.1

PLAN-DATUM
05.05.2026